

Orienteringsfolder for Frøslevlejrens Efterskole

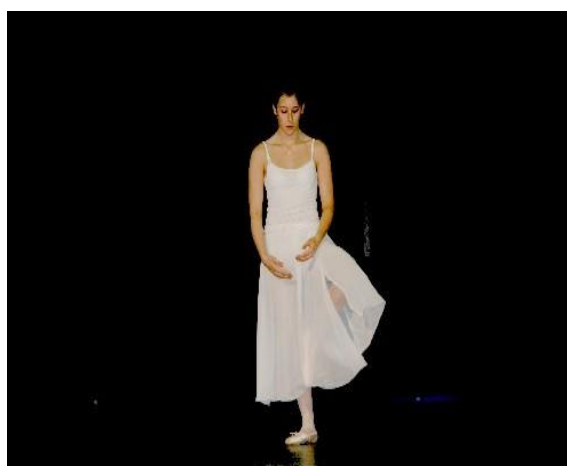

Praktiske oplysninger for det kommende år (A-Å)

I den følgende tekst, er der praktiske oplysninger i alfabetisk orden.

Anderledes uger: I løbet af skoleåret forekommer der en del uger, hvor vi ændrer det normale ugeprogram. Først og fremmest har vi uger, hvor der arbejdes på linjeholdene. Så har vi teateruger, projektuger, udlandsture, prøveuger, flere uger med musical og endelig start- og afslutningsuge.

Kort sagt er der meget, vi gerne vil lære jer.

Arrangementer: Skolen afholder og deltager i mange forskellige arrangementer i løbet af året. Vi har besøg af bl.a. foredragsholdere, skuespillere og musikere.

Besøg på skolen: Forældre, søskende og bedsteforældre er altid velkomne til at besøge eleverne. Vagtlæreren skal orienteres om besøget. Efter efterårsferien kan man i weekenderne modtage besøg af en ven eller veninde hjemmefra. Dette aftales med læreren, der har weekendvagten.

Boforhold: Eleverne bor på dobbeltværelser, enkelte 3-mandsværelser eller en 4-mands-lejlighed. Ved ankomsten indkvarteres elever efter en boplan, som er lavet på forhånd. Som udgangspunkt skal man bo med den samme værelseskammerat hele året. Det er derfor vigtigt, at eventuelle uoverensstemmelser hurtigt bringes op og, evt. med hjælp fra kontaktlæreren, afhjælpes.

Da eleverne bor på værelser med eget toilet og bad, har skolen både pige- og drengeværelser på samme gang.

Boglig uge: Uger hvor vi sætter turbo på de gode gamle kendte undervisningsfag: matematik, dansk, tysk, engelsk, fysik osv.



Brobygning: 10. klasses elever i Danmark skal deltage i 1 uges brobygning på forskellige uddannelsesinstitutioner. Brobygningen foregår fra Frøslevlejrens Efterskole og koordineres af studievejlederen.

Bøger og undervisning: Skolen udleverer bøger, hæfter og papir i nødvendigt omfang. Bøger skal indbindes. Bortkomne bøger erstattes for egen regning. Se i øvrigt under ”Huskeseddel”.

Som udgangspunkt vælger man som elev på Frøslevlejrens Efterskole ingen fag fra i 10. klasse. Der kan i enkelte tilfælde dispenseres fra tysk, hvis eleven ikke har haft tysk i 9. klasse.

Computere: Der er trådløst netværk, som dækker hele skolen, og der benyttes interaktive tavler i undervisningen. Derfor anbefaler vi, at du medbringer en bærbar computer for optimalt at kunne følge undervisningen. Samtidig er det en god idé at have en printer på værelset.

Cykel: Du skal medbringe en cykel, der altid er køreklar. Husk lås og cykellygter. Den veludstyrede cykel skal bruges i startugen! Når du ikke cykler på den, skal den være låst i cykelskuret. Skolen hæfter ikke for skader eller bortkomne cykler.





Dyr: Der må ikke medbringes husdyr af nogen slags.

Elektriske installationer: TV apparater, elkedel, køleskabe, ovne, varmeovne, ventilationer o. lign. må ikke medbringes. Skolens installationer er dimensioneret til et normalt forbrug.

Elevbank: Skolen driver en elevbank. Elever og forældre kan her træffe aftale om evt. lommepenge og udbetaling af rejsepenge. Dagligt åben fra 11.45 – 12.45. **Vi anbefaler meget du/I bruger elevbanken.** I forældre kan overføre elektronisk til elevbanken på: Reg. Nr. 8065 kontonr.: 2006380 + angiv navn på elev.

Erhvervspraktik: Vi tilbyder egentlig ikke praktik, men er gerne behjælpelige med papirer såfremt eleven ønsker en praktik. Praktikken må da i givet fald afvikles i efterårsferien eller vinterferien. Eventuelle udgifter til erhvervspraktikken afholdes ikke af skolen.

Ferier: Skolen er lukket i efterårsferien, Juleferien og vinterferien.

Forlængede: Skolen har nogle forlængede weekender. Se også årsplanen og planlæg eventuelle tandlægebesøg og andet til disse weekender. **Vi henstiller til at hjemrejse i videst muligt omfang tilrettelægges til de weekender.**

Forsikring: Eleven er fuldt ansvarlig for evt. skader, som forvoldes på værelser, skolen eller andres ejendomme. Vi anbefaler derfor, at forældre sørger for at forsikre sig mod sådanne situationer. Ligeledes anbefaler vi, at cyklen er forsikret. Kontakt evt. dit forsikringselskab for afklaring.

Forældrearrangementer og konsultationer: I løbet af året afholder skolen forskellige forældrearrangementer og herunder også en forældreweekend. I november og februar afholdes forældrekonsultationer, hvor det er kontaktlæreren, der formidler informationer om, hvordan det går i de forskellige fag og på skolen generelt. Se årsplanen for de øvrige forældrearrangementer.

Desuden er det særdeles vigtigt, at vi i fællesskab har et ansvar for, at eleven får et godt og succesfuld ophold på Frøslevlejrens Efterskole. I er til enhver tid velkomne til at kontakte skolen og få en snak om jeres barns trivsel.

Fritidsarrangementer uden for skolen: Der er mulighed for at fortsætte fritidsaktiviteter uden for skolen én aften om ugen med forældreaccept. Hvis der er fællesarrangement på skolen, skal der meldes afbud til fritidsaktiviteterne.

Huskeseddel: Du skal medbringe:

Dyne, pude, rullemadras og sengelinned.

Håndklæder og personlige toiletsager.

Vækkeur.

Idræts- og træningstøj.

Sportssko til inden- og udendørs brug.

Bøjler til tøj og en vasketøjskurv.

Skoletaske, skriveredskaber og lommeregner (Texas TI-30 kan anbefales).

Indbindingspapir til skolebøgerne.

Ordbøger(Se under ordbøger).

Studiekalender.

Krus.

Cykel og meget gerne cykelhjelm.

Regntøj og evt. arbejdstøj.

Drikkedunk.

Idræt: Idræt er obligatorisk. Du vil blive præsenteret for forskellige former for bevægelse, men også mere kendte idrætstimer. Du skal medbringe sportstøj til både indendørs og udendørs brug. Du vil komme til at svede.



Knallert: Hvis knallert medbringes skal den være lovlig, og der skal være tegnet de nødvendige forsikringer, ligesom du skal være i besiddelse af et lovligt knallertkørekort. Knallerten må kun benyttes mellem skole og hjem.

Kontaktgrupper: Skolens elever er delt op i kontaktgrupper. Til hver kontaktgruppe er der tilknyttet en kontaktlærer. Kontaktgrupperne mødes en gang om ugen til kontaktgruppemøde. På disse møder snakkes der om de glæder og problemer det kan give at bo sammen, ligesom kommende aktiviteter for hele skolen kan planlægges eller fremlægges. Kontaktgruppemøderne kan også planlægge et oplæg til/eller efterbehandle et fællesmøde. Kontaktgruppen forestår planlægningen og gennemførelsen af et fællesarrangement i løbet af året.



Lektietime hver dag: hver aften mellem kl. 18.45 og 19.45 er der lektietime. Tiden skal bruges til lektielæsning på eget værelse eller i lektiecafeen. Vi henstiller til at der i lektietimen ikke ringes til skolen.

Lægebesøg: Normalt finder lægebesøg sted ved, at du henvender dig til vagtlæreren om morgenen. Skolen bestiller tid hos lægen. Du skal selv sørge for transport til lægerne i Padborg. Lægehuset i Padborg skal benyttes ved akut opstået sygdom. Ellers henstiller vi til, at I tager til egen læge, da denne kender jer bedre og kan yde jer en bedre service.

Musik: Du må medbringe egen ghettoblaster, iPod eller mindre stereoanlæg til behersket aflytning på eget værelse.

Nøgler: Ved ankomsten til skolen får du, mod at betale kr. 200,- i depositum, udleveret to nøgler. Pengene får du tilbage, når du afleverer nøglerne ved skoleårets afslutning. Bortkomne nøgler skal hurtigst muligt erstattes med kr. 100,- pr. stk.

Husk at låse dør og skab, når du forlader værelset.

Obligatoriske weekends: I løbet af skoleåret er der et antal weekends, hvor du skal blive på skolen. Disse weekends er en del af undervisningen og det er vigtigt at du bliver på skolen, da timerne indgår i pensum. **Se årsplanen og planlæg derefter.**

Ordbøger: Du **skal** selv medbringe nyere gældende ordbøger til dansk (Retskrivningsordbog eller nudansk) og til sprog (Gjellerup, Gads eller Gyldendal) – gerne digitale.



Pas: Du skal medbringe pas, når du kommer til skolen, da der i løbet af skoleåret vil være flere ekskursioner, der går syd for grænsen. Vi skal allerede i startugen over grænsen på cykel – så husk det!

Post: Posten bedes adresseret således:

”Elevens navn”

Frøslevlejrens Efterskole

Lejrvejen 85

6330 Padborg

Posten bliver omdelt i forbindelse med middagsmaden.

Rengøring: Du skal i fællesskab med dine kammerater sørge for, at der dagen igennem ser ordentlig ud på værelset og på fællesarealer. En gang om ugen gør I skolen grundigt rent.

Rusmidler: Der accepteres ikke at der indtages nogen form for rusmiddel på skolen, eller på vej til eller fra. Det gælder alle former: **Øl, spiritus, narkotika, hash, piller, snifning osv.** Ligeledes er det også forbudt at medbringe og opbevare sådanne sager på skolen område. **Overtrædelse af dette kan medføre hjemsendelse.**

Rygning: Frøslevlejrens Efterskole er røgfri.

Sangbøger: På Frøslevlejrens Efterskole bruger vi både højskolesangbogen og DGI-sangbogen som du låner af skolen.

Skema: Dit skema består dels af nogle obligatoriske fag, og nogle linjefagstimer. Dit får dit skema, når du kommer til skolen. Året er en blanding mellem normalt skema og mange anderledes uger. Du har ca. 36 undervisningslektioner om ugen.

Skolebillede: Skolen vil lade fremstille et skolebillede, hvor alle elever er med. Billedet vil du få udleveret, da der gennem indmeldelsesgebyret er betalt for dette.

Skolevejleder: Birgith Mathiesen og Torben Bjørnholdt er skolevejledere, og al kontakt omkring videreuddannelse bedes rettet til dem.

Stearinlys: Der er kun tilladt at have bloklys på et ikke brandbart underlag.
Fyrfadsllys og lys i dekorationer er ikke tilladt.

Sygdom og sygemelding: Ved sygdom henvender eleven sig til vagtlæreren kl. 7 om morgenen. Er der tale om sygdom, der kræver, at eleven er sengeliggende, skal eleven blive på værelset hele dagen. Vagtlæreren vil forsøge at kontakte forældre ved sygdom. Er eleven syg mere end 1 dag, beder vi jer forældre om at hente jeres barn hjem på 2. dagen, da det er rarest for et ungt menneske at få omsorg af mor eller far.

Tandlægebesøg: Tandlægebesøg skal placeres på fridage (forlængede weekends) og i ferierne. Læs derfor årsplanen nøje og planlæg derefter.

Telefon: Skolens telefonnummer er 74676644. Forstander og sekretær træffes mellem kl. 8.30 og kl. 14.00. Vagtlærerne træffes bedst efter kl. 21.00. Skolens fax er: 74676794. Mail: post@fle-skole.dk.

Vi henstiller til, at der ikke ringes til skolen i lektietimen fra kl. 18.45 – 19.45, ligesom vi gør opmærksom på, at der ikke må ringes til skolen efter 22.30 – gælder også mobiltelefoner.

Vask: Eleverne har mulighed for at vaske og tørre tøj i K2. Vaskepoletter kan købes ved sekretæren. Samlet pris kr. 20,-



Weekends: Vi ser gerne mange elever på skolen i weekenderne, for at eleverne også får denne side af efterskolelivet med. Vi vil dog gøre opmærksom på at 1. weekend ikke er en obligatorisk bliveweekend. Plan for blive- og forlængede weekends fremgår af årsplanen.

Onsdag morgen bliver weekendlisten lagt frem, hvor du afkrydser, om du ønsker at blive på skolen i den kommende weekend. Dette skal ske af hensyn til køkkenets planlægning af weekenden. Weekend starter fredag kl. 14.45 og slutter med ankomsten søndag mellem kl. 19 og 21. Det vil altså ikke være muligt at tage hjem fredag og komme tilbage på skolen lørdag. Der kører en bus fra skolen fredag kl. 15 til stationen og retur søndag kl. 20. Returbillet købes hos sekretæren fredag middag. Pris kr. 20,-.



Har du behov for at returnere til skolen før kl. 19 søndag, kan dette kun ske med forudgående aftale med vagtlæreren. Hvis du tager med en kammerat hjem eller tager et andet sted hen fra skolen, skrives dette på weekendsedlen.

Eleverne skal være opmærksomme på, at skolens regler også gælder ved rejse til og fra skolen – det gælder også skolens rygeregler og alkoholregler.

Årsplan: Er tilsendt og kan altid hentes på skolens hjemmeside. Læg specielt mærke til de weekender, hvor der er noteret aktiviteter på skolen. Dette er typisk bliveweekender, hvor alle elever skal blive på skolen. Nærmere detaljer omkring tidspunkter og aktiviteter generelt vil blive meddelt eleverne på skolen og forældre kan holde sig orienteret i de nyhedsbreve, som tilsendes i løbet af skoleåret.

Orienter dig desuden på skolens hjemmeside: www.fle-skole.dk

Dagsplan på Frøslevlejrens Efterskole

07.00	Morgenmad
07.20	Rengøring af værelser
07.55	Morgensamling med TV-avis
08.30	Undervisning
10.00	Formiddagsmad
10.30	Undervisning
12.10	Middagsmad
13.00	Undervisning
14.30	Frugt
14.50	Undervisning
18.10	Aftensmad
18.45	Lektietime
19.45	Diverse aftenaktiviteter
21.00	Aftenscaffe
22.00	Du skal være på dit boområde
22.15	Du skal være på eget værelse – klargøring til natten.
22.30	Lærerne siger godnat – dvs. du skal ligge i din seng, og der skal være ro. Stearinlys skal være slukkede. Musik, computer, mobiltelefon og andet må ikke længere benyttes.

Obs!

Skulle der være elever, der har særlige problemer med f.eks. diæt, fritagelse og lignende, beder vi om at få alle sådanne oplysninger senest på mødedagen. Lægeattester skal medbringes. Såfremt eleven skal tage noget medicin **skal** dette opbevares på lærerværelset.